



## รายงานผลการประเมิน

วันที่ประเมิน

ผู้อำนวยการการกุศล

ที่อยู่

หมายเลขโทรศัพท์

E-mail :

เว็บไซต์

## มูลนิธิการศึกษาต่อเนื่อง (มูลนิธิไทยเพสตาลอสซี่)

มกราคม 18, 2529

นายมนู เพ็ญสว่างวัฒน์ อธิการบดีมหาวิทยาลัยรามคำแหง

คุณอุดม วิชยาภัย ประธานคณะกรรมการ

คุณไชยยันต์ ทิพย์โอสถ รองประธานคณะกรรมการ

3031 ถนนสุขุมวิท บางจาก พระโขนง กรุงเทพฯ 10260

<http://www.thaipestalozzifoundation.org/>

[chaiyan66@gmail.com](mailto:chaiyan66@gmail.com)

<http://www.thaipestalozzifoundation.org/>

<http://www.pestalozzi.org.uk/>

<http://www.pestalozzi.ch/en/home/>

<http://www.pestalozziworld.com>

สาธารณรัฐประชาชนจีน

อินเดีย/เนปาล/แอฟริกา

### วัตถุประสงค์ขององค์กร

มูลนิธิการศึกษาต่อเนื่อง เป็นมูลนิธิที่ให้ความช่วยเหลือทุนการศึกษาเพื่อช่วยนักเรียนที่ขาดทุนแต่มีผลการเรียนดีได้มีโอกาสศึกษาต่อในระดับที่สูงขึ้น ปัจจุบันมีนักเรียนกว่า 100 คนที่มีโอกาสรับทุนการศึกษาอย่างต่อเนื่องจากมูลนิธิฯ ตลอดระยะเวลาที่ผ่านมาตั้งแต่มูลนิธิฯ ได้รับจัดตั้งขึ้นในปี พ.ศ.2533 มีนักเรียนและนักศึกษาสำเร็จ การศึกษาในระดับต่างๆ โดยทุนการศึกษาจากมูลนิธิฯ กว่า 300 คน การดำเนินงานของมูลนิธิการศึกษาต่อเนื่อง กิจกรรมและโครงการต่างๆ ของมูลนิธิฯ ดำเนินงานโดยอาสาสมัครซึ่งเป็นอดีตนักเรียนทุนที่ได้รับทุนไปศึกษาต่อจนจบชั้นปริญญาตรีจากเพสตาลอสซี่ ประเทศอังกฤษและนักเรียนที่สำเร็จการศึกษาในประเทศด้วยทุนการศึกษาจากมูลนิธิฯ ด้วยการดำเนินงานโดยอาสาสมัครทำให้รายได้ต่างๆ ที่มูลนิธิฯ หาได้นั้นถูกนำไปเป็นทุนการศึกษาให้กับนักเรียนที่สมัครขอรับทุนทั้งหมด

มูลนิธิการศึกษาต่อเนื่อง ก่อตั้งขึ้นโดยอดีตนักเรียนที่ได้รับคัดเลือกจากเพสตาลอสซี่ ประเทศอังกฤษให้เข้ารับการศึกษาระดับปริญญาตรี ในประเทศอังกฤษและได้รับการจดทะเบียนเป็นองค์กรสาธารณประโยชน์เมื่อ 18 มกราคม พ.ศ.2533 ผู้บริจาคมีสิทธิในการขอรับการลดหย่อนภาษีเงินได้จากการบริจาคให้กับมูลนิธิฯ ลำดับที่ 637

### กระบวนการประเมิน

นายมนู เพ็ญสว่างวัฒน์ อธิการบดีของสมาคมกีฬาฟริ่ง แบค ได้เข้าพบคุณไชยยันต์ ทิพย์โอสถ รองประธานคณะกรรมการมูลนิธิการศึกษาต่อเนื่อง ณ ที่ทำงานบริเวณเขตก่อสร้างอาคารรัฐสภาแห่งใหม่ สีแยกเกียกกาย คุณไชยยันต์ ทิพย์โอสถ เป็นอดีตนักเรียนทุนที่ได้รับการคัดเลือกจากเพสตาลอสซี่ ที่เข้ารับการศึกษาระดับปริญญาตรี ตั้งแต่มัธยมต้น จนจบการศึกษาในระดับปริญญาตรีสาขาวิศวกรรมก่อสร้างในปี พ.ศ. 2506 และเป็นหนึ่งในผู้ร่วมก่อตั้งมูลนิธิการศึกษาต่อเนื่องในประเทศไทย บทบาทและการทำงานให้กับมูลนิธิฯ เป็นไปโดยลักษณะของอาสาสมัคร ซึ่งไม่ได้รับค่าตอบแทนใดๆ จากมูลนิธิฯ

### ประวัติความเป็นมา

#### มิสเตอร์ โจฮัน เฮนริก เพสตาลอสซี่

- พ.ศ.2289 ถึง พ.ศ.2370 เจอเซพ เพสตาลอสซี่ ผู้ปฏิรูปการศึกษาชาวสวิส ท่านมีความเชื่อว่าทุกๆ คน สมควรที่จะได้รับการศึกษาโดยไม่คำนึงถึงสถานะทางสังคม และด้วยความเชื่อดังกล่าวท่านได้จัดตั้งโรงเรียนหลาย

แห่งให้กับเด็กที่ตกเป็นผลพวงของสงครามโปเลียน ท่านเจเอช เพสตาลอสซี่ มีความเชื่อว่าการเรียนด้วยการปฏิบัติและลงมือทำสำหรับคนๆ หนึ่งด้วย สมอ หิวใจ และ สองมือ มีประสิทธิภาพมากกว่าการเรียนรู้ด้วยวิธีการท่องจำ

- พ.ศ.2487 มิสเตอร์ วอร์ดอร์ โรเบิร์ต คอร์ตี เขียนบทความซึ่งลงตีพิมพ์ในนิตยสารวัฒนธรรม (ดียู) เพื่อเป็นการสร้างโลกอันใหม่ให้กับเด็กได้อาศัยอยู่อันเป็นผลสืบเนื่องจากผลกระทบที่เกิดจากสงครามโลกครั้งที่ 2
- พ.ศ.2488 บทความของมิสเตอร์ วอร์ดอร์ โรเบิร์ต คอร์ตี ดังกล่าวได้ก่อให้เกิดกระแสตอบสนองซึ่งส่งผลให้เกิดการจัดตั้งสมาคมหมู่บ้านของเด็ก ในหมู่บ้านโทรเจน ประเทศสวิสเซอร์แลนด์
- พ.ศ.2489 หมู่บ้านเด็กเพสตาลอสซี่แห่งแรกได้รับการจัดตั้งในหมู่บ้าน โทรเจน สวิสเซอร์แลนด์และได้รับการขนานนามว่า 'โคเนดอร์ดอร์ฟ เพสตาลอสซี่' โดยเริ่มให้การอุปถัมภ์เด็กกำพร้าจำนวน 12 คนที่บิดา มารดา สูญหาย หรือเสียชีวิตลงในระหว่างสงครามโลกครั้งที่สองในทวีปยุโรป หมู่บ้านเด็กโคเนดอร์ดอร์ฟ เพสตาลอสซี่ ได้ดำเนินการขยายโครงการให้ความช่วยเหลือผู้พลพและเด็กยากจนที่อาศัยอยู่ในประเทศที่กำลังพัฒนา ตลอดจนรวมทั้งการจัดตั้งหน่วยงานสาขาเพื่อให้ความช่วยเหลือไปยังประเทศเป้าหมายในภายหลัง
- พ.ศ.2493 บ้านเด็กโคเนดอร์ดอร์ฟ เพสตาลอสซี่ได้รับการจดทะเบียนเป็นมูลนิธิเด็ก เพสตาลอสซี่ (พีซีเอฟ) ในประเทศอังกฤษ
- พ.ศ.2501 หมู่บ้านเพสตาลอสซีนานาชาติ ประเทศอังกฤษ องค์การกุศลเพื่อการศึกษาก่อตั้งขึ้นเป็นแห่งที่สองหลังจาก หมู่บ้านเพสตาลอสซี่ประเทศสวิสเซอร์แลนด์ได้จัดตั้งขึ้น หมู่บ้านเพสตาลอสซีนานาชาติ ประเทศอังกฤษ ให้การดูแลเด็ก 40 คน อายุระหว่าง 10 ถึง 18 ปี จาก 15 ประเทศในทวีปยุโรป ซึ่งรวมทั้งเด็กที่ได้รับการดูแล ณ เพสตาลอสซีนานาชาติ ประเทศอังกฤษ เข้ารับการศึกษา ณ โรงเรียนประจำท้องถิ่นในโรงเรียน ฮาสตัง และ เซนต์ลีโอนาร์ด ออน ซี ในปีถัดไป หมู่บ้านเด็กได้เปลี่ยนเป้าหมายไปยังการเปิดโอกาสด้านการศึกษาให้กับเยาวชนอายุระหว่าง 16 ถึง 19 ปี ที่มีผลการเรียนดีแต่ขาดทุนทรัพย์ในการศึกษา
- พ.ศ.2506 หมู่บ้านเพสตาลอสซีนานาชาติ ประเทศอังกฤษ ได้ดำเนินการขยายพื้นที่ในการให้การศึกษาแก่เด็กให้ครอบคลุมไปภูมิภาคอื่นๆ ของโลก โครงการแรกได้คัดเลือกเด็กจำนวน 22 คน จะประเทศธิเบต ซึ่งอยู่ทางตอนเหนือของประเทศอินเดีย
- พ.ศ.2509 นักเรียนไทย 12 คนได้รับการคัดเลือกให้เข้ารับการศึกษา ณ ประเทศอังกฤษ โดยหมู่บ้านเพสตาลอสซีนานาชาติ ประเทศอังกฤษ ร่วมกับ นักเรียนจากประเทศจอร์แดน และ อินเดีย
- พ.ศ.2511 ถึง พ.ศ.2533 นักเรียนจากประเทศ ไนจีเรีย เวียดนาม เนปาล และแซมเบีย ได้รับการคัดเลือกเพื่อเข้ารับการศึกษาในประเทศประเทศอังกฤษเพิ่มเติม
- 18 มกราคม พ.ศ. 2533 มูลนิธิการศึกษาต่อเนื่อง (มูลนิธิไทยเพสตาลอสซี่) ได้ถูกจัดตั้งขึ้นโดยกลุ่มของศิษย์เก่าที่ได้รับการคัดเลือกและสำเร็จการศึกษาจากประเทศอังกฤษ เพื่อสืบสานเจตนารมณ์ของเพสตาลอสซี่ในประเทศไทย
- 31 พฤษภาคม พ.ศ. 2538 เพสตาลอสซี่ เวิลด์ (เพสตาลอสซี่ โอเวอร์ซีซิลเดิ้ล ทรัสต์) ได้รับการจัดตั้งเพื่อให้ความช่วยเหลือด้านการศึกษาตั้งแต่ระดับมัธยมศึกษาให้กับเด็กที่ยากไร้ในประเทศที่ยากจนในทวีปเอเชีย และทวีปแอฟริกา และเพื่อเป็นองค์กรประสานงานพันธมิตรเพสตาลอสซี่ในต่างประเทศผ่านเครือข่ายที่มีอยู่ทั่วโลกตามรายชื่อดังต่อไปนี้

พ.ศ. 2533	มูลนิธิการศึกษาต่อเนื่อง (มูลนิธิไทยเพสตาลอสซี่)
พ.ศ. 2536	มูลนิธิเด็กเพสตาลอสซี่ประเทศธิเบต
พ.ศ.2538	เพสตาลอสซี่ โอเวอร์ซีซิลเดิ้ล ทรัสต์
พ.ศ.2538	เพสตาลอสซี่ นักเรียนอินเดีย ทรัสต์

พ.ศ. 2541	มูลนิธิเพสตาลอสซี่เวียดนาม
พ.ศ.2542	สมาคมพาสัต์ ประเทศเนปาล
พ.ศ.2543	เพสตาลอสซี่ ของเด็กแฉวมเบีย ทร์สต์
พ.ศ.2550	เพสตาลอสซี่ โอเวอร์ซีส์ ซิลเดิ้ลันน์ ทร์สต์ประเทศ ไอร์แลนด์
พ.ศ.2551	เพลตาลอสซี่ ทร์สต์ของเด็ก ประเทศ มาลารี
พ.ศ.2552	มูลนิธิเด็กเพสตาลอสซี่ โอเวอร์ซีส์ ประเทศสวิสเซอร์แลนด์

ศิษย์เก่าที่เข้ารับการศึกษากับหมู่บ้านเพสตาลอสซี่ นานาชาติ ประเทศอังกฤษ จะจัดกิจกรรมเพื่อพบปะสังสรรค์เป็นประจำทุกปี ด้วยการหมุนเวียนประเทศที่จะเป็นเจ้าภาพในแต่ละปี มูลนิธิการศึกษาต่อเนื่อง มูลนิธิการศึกษาต่อเนื่อง (มูลนิธิไทยเพสตาลอสซี่) จะได้รับการเป็นเจ้าภาพจัดการประชุมในประเทศไทยในทุกๆ สี่ปี

### รายละเอียดโครงการและกิจกรรม

#### มูลนิธิการศึกษาต่อเนื่อง (มูลนิธิไทยเพสตาลอสซี่)

มูลนิธิการศึกษาต่อเนื่อง (มูลนิธิไทยเพสตาลอสซี่) เป็นมูลนิธิที่มุ่งเน้นไปยังการจัดการจัดหาทุนการศึกษาให้กับนักเรียนที่ขาดสนแต่มีผลการเรียนที่ดีตั้งแต่ชั้นมัธยมศึกษาปีที่ 1 ขึ้นไปให้ได้รับโอกาสในการศึกษาต่อในระดับที่สูงขึ้นตามศักยภาพของตนเองในประเทศไทย

นักเรียนผู้สนใจที่จะได้รับการสนับสนุนทุนการศึกษาจากมูลนิธิฯ จำต้องกรอกใบสมัครผ่านโรงเรียนที่ตนเองสังกัดอยู่และต้องได้รับการรับรองผลการเรียนจากครูใหญ่ หรือผู้อำนวยการของโรงเรียนนั้นๆ

แต่เดิม องค์กรเพสตาลอสซี่ เวิลด์จะสนับสนุนทุนการศึกษาให้กับมูลนิธิการศึกษาต่อเนื่องร้อยละ 50 เป็นประจำทุกปี แต่ตั้งแต่ปี พ.ศ. 2556 เป็นต้นมา องค์กรเพสตาลอสซี่ เวิลด์ได้ลดจำนวนเงินสนับสนุนดังกล่าวร้อยละ 10 จากที่เคยสนับสนุนทุกๆ ปี อันเป็นผลสืบเนื่องจากวิกฤติเศรษฐกิจในทวีปยุโรป และตั้งแต่ปี พ.ศ. 2566 มูลนิธิการศึกษาต่อเนื่องจำต้องจัดหาทุนการศึกษาให้กับนักเรียนร้อยละร้อย เป็นต้นไป

มูลนิธิการศึกษาต่อเนื่องมีการจัดสรรทุนการศึกษาให้กับนักเรียนไปตามภูมิภาคของประเทศไทย โดยมีอาสาสมัครซึ่งเป็นตัวแทนของมูลนิธิฯ ที่อาศัยอยู่ในแต่ละภูมิภาคของประเทศช่วยในการคัดกรองนักเรียนผู้สมัครขอรับทุน

สัดส่วนในการให้ทุนการศึกษาให้แก่นักเรียนในแต่ละภูมิภาคของมูลนิธิฯ ในปี พ.ศ.2558 เป็นไปตามภาพดังนี้

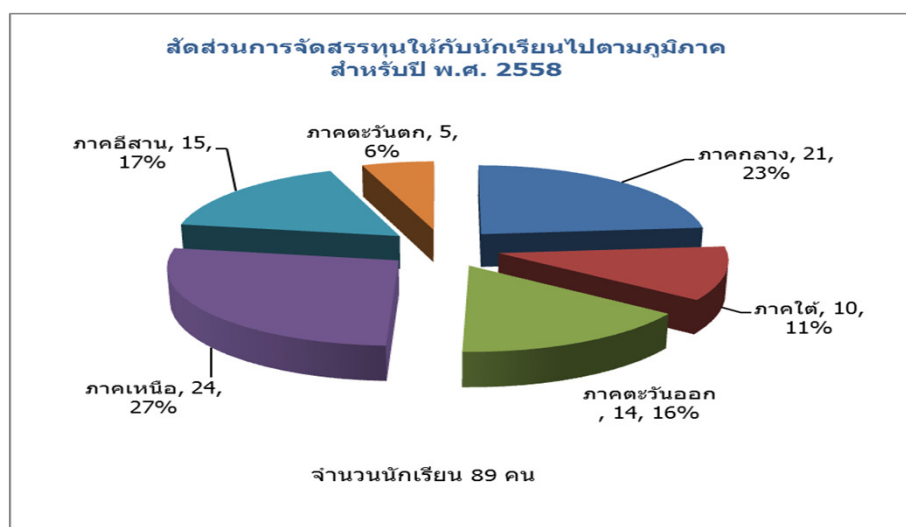

ระดับการศึกษาของนักเรียนทั้ง 89 คนที่ได้รับการสนับสนุนทุนการศึกษาต่อเนื่องจากมูลนิธิ เป็นดังนี้

จำนวนนักเรียน	ระดับการศึกษา	ชั้นปี
3	มหาวิทยาลัย	5
2	มหาวิทยาลัย	4
1	มหาวิทยาลัย	3
8	มหาวิทยาลัย	2
15	มหาวิทยาลัย	1
1	ประกาศนียบัตรวิชาชีพ	1
10	มัธยมปลาย	12
4	มัธยมปลาย	11
11	มัธยมปลาย	10
14	มัธยมต้น	9
15	มัธยมต้น	8
5	มัธยมต้น	7

89

จากจำนวนนักเรียนและนักศึกษา 89 คนที่ได้ทุนนี้ มีนักเรียน 54 คนได้รับทุนการศึกษาต่อเนื่องจากมูลนิธิ และ 35 คนได้รับทุนสนับสนุนการศึกษาต่อเนื่องจาก องค์การเพสตาลอสซี เวิร์ด

ทุนจากมูลนิธิการศึกษาต่อเนื่อง		ทุนจากองค์กรเพสตาลอสซี เวิร์ด	
จำนวนนักเรียน	ระดับการศึกษา	จำนวนนักเรียน	ระดับการศึกษา
16	อุดมศึกษา	13	อุดมศึกษา
38	มัธยมศึกษา	22	มัธยมศึกษา

จำนวนทุนการศึกษาที่มูลนิธิ ให้การสนับสนุนต่อนักเรียนแต่ละคนเป็นตามรายละเอียดดังนี้:

ระดับการศึกษา	ภาคเรียนที่หนึ่ง	ภาคเรียนที่สอง	ต่อปี
	บาท	บาท	บาท
มัธยมต้น - ปลาย	4,000.00	4,000.00	8,000.00
ปริญญาตรี	8,000.00	7,000.00	15,000.00

ตั้งแต่มูลนิธิการศึกษาต่อเนื่องได้ก่อตั้งขึ้น มูลนิธิฯ ได้ให้ทุนการศึกษาอย่างต่อเนื่องให้กับนักเรียนและนักศึกษาไทย กว่า 300 คนและแต่ละคนสำเร็จการศึกษาในระดับการศึกษาตามรายละเอียดดังต่อไปนี้

จำนวนนักเรียนภายใต้ทุนการศึกษาของมูลนิธิการศึกษาต่อเนื่อง ตั้งแต่ปี พ.ศ. 2533		
ระดับการศึกษา	จำนวนนักเรียน	ความสำเร็จ
มัธยมต้น - ปลาย	146	จบการศึกษา
ประกาศนียบัตรวิชาชีพ	20	จบการศึกษา
ปริญญาตรี	57	จบการศึกษา
อยู่ในระหว่างรับทุน	88	ยังรับทุนต่อเนื่อง

เมื่อแรกเริ่ม มูลนิธิการศึกษาต่อเนื่องได้มอบทุนการศึกษาจำนวน 20 ทุนให้กับนักเรียนในระดับมัธยมในปี พ.ศ.2534 จำนวนนักเรียนที่ได้รับทุนสูงสุดที่ได้รับทุนการศึกษาอยู่ที่ 110 คนในปี พ.ศ. 2546 และจำนวนนักเรียนที่ได้รับทุนการศึกษาน้อยที่สุด 50 คนในปี พ.ศ.2551 สืบเนื่องจากวิกฤติเศรษฐกิจ ในปีถัดมาจำนวนทุนที่ให้แก่นักเรียนเพิ่มขึ้นเป็น 75 ทุน ทั้งนี้มูลนิธิฯ มีเป้าหมายที่จะรักษาจำนวนทุนการศึกษาให้อยู่ในระดับ 75 ถึง 100 ทุน โดยตั้งเป้าหมายที่จะให้ทุนการศึกษาต่อเนื่องที่ 100 ทุนการศึกษาต่อปี

### **กิจกรรมระดมทุน**

มูลนิธิการศึกษาต่อเนื่องมีการจัดกิจกรรมจับฉลากเพื่อการกุศลเป็นประจำทุกปี เพื่อเป็นการระดมทุนสมทบเป็นทุนการศึกษาให้กับนักเรียนโดยค่าใช้จ่ายที่เกิดขึ้นจากการจัดกิจกรรมดังกล่าวอาสาสมัครของมูลนิธิจะเป็นผู้รับผิดชอบทั้งหมด ในปี พ.ศ. 2558 ที่ผ่านมาเป็นการจัดกิจกรรมจับฉลากการกุศลครั้งที่ 15 ของมูลนิธิ ซึ่งจัดที่วัดประสาธน์ จังหวัดนนทบุรี โดยสามารถระดมทุนได้จำนวน 384,780 บาท คิดเป็นร้อยละ 96 ของเป้าหมายที่วางไว้ที่ 400,000 บาท ทั้งนี้ ผู้บริหารมูลนิธิ และศิษย์เก่าจาก หมู่บ้านเพสตาลอสซี นานาชาติ ประเทศอังกฤษ ได้สมทบทุนเพิ่มเติมเพื่อให้เป็นไปตามเป้าหมายที่ตั้งไว้

### **โครงการสนับสนุนทุนการศึกษา**

ในปี พ.ศ. 2554 มูลนิธิการศึกษาต่อเนื่องได้ริเริ่มโครงการระดมทุนขึ้นมาใหม่ด้วยการสนับสนุนให้ศิษย์เก่าที่เคยได้รับทุนการศึกษาจากมูลนิธิ ได้มีส่วนร่วมในการให้การสนับสนุนทุนการศึกษาให้กับนักเรียนใหม่ ทั้งนี้โครงการดังกล่าวประสบผลสำเร็จในระดับหนึ่ง มีศิษย์เก่าได้ให้การสนับสนุนทุนการศึกษาแก่นักเรียนเป็นรายบุคคลมากกว่าหนึ่งทุนการศึกษา

### **โครงการกิจกรรมเข้าค่ายฤดูร้อนนักเรียนทุน**

มูลนิธิการศึกษาต่อเนื่องมีการจัดกิจกรรมเข้าค่ายฤดูร้อนเป็นประจำทุกปี โดยมีวัตถุประสงค์ที่จะสร้างเครือข่ายให้กับนักเรียนผู้ได้ทุนการศึกษาจากมูลนิธิ ในแต่ละกิจกรรมที่จัดขึ้นในโครงการนี้ จะมุ่งเน้นไปยังกิจกรรมการทำงานเป็นทีม และยืนอยู่บนหลักการของเพสตาลอสซี "สติปัญญา หัวใจ และสองมือ" และในแต่ละกิจกรรมตามโครงการจะกำกับและดูแลโดยศิษย์เก่าและนักเรียนรุ่นพี่ที่ได้รับทุนของมูลนิธิ

### **คุณค่าและความโปร่งใส**

คุณไชยยงค์ ทิพย์โยสธ ท่านรองประธานคณะกรรมการมูลนิธิฯ ได้นำเสนอรายงานการเงินที่ได้รับการสอบบัญชีแล้วโดยผู้สอบบัญชีรับอนุญาตนายชัยศิริ เรืองฤทธิ์ชัย ใบอนุญาตเลขที่ 4526 จากบริษัทไพโรซ์วอร์เตอร์ เฮ้าส์ คูเปอร์ เอบีเอเอส ณ วันที่ 15 กรกฎาคม พ.ศ.2558 พร้อมกับรายงานการประชุมคณะกรรมการของมูลนิธิการศึกษาต่อเนื่องประจำไตรมาสที่ 4 ปี พ.ศ.2558 ตลอดจนทั้งเอกสารข้อมูลต่างๆ ของมูลนิธิ ให้กับตัวแทนสมาคมกอล์ฟรีંગ แบค ในวันที่เข้าพบ

จากรายงานการเงินจากผลการดำเนินงานของมูลนิธิฯ ในปี พ.ศ.2557 สมาคมกอล์ฟรี้ง แบค ได้ทราบว่างอกเหนือไปจากการจัดซื้อของรางวัลเพื่อใช้เป็นรางวัลจับฉลากในการจัดกิจกรรมระดมทุนในแต่ละปี มูลนิธิการศึกษาต่อเนื่องมีค่าใช้จ่ายในด้านการบริหารจัดการเพียงเล็กน้อย ในขณะที่ค่าใช้จ่ายเกือบทั้งหมดเป็นทุนการศึกษาและค่าใช้จ่ายในการจัดกิจกรรมเข้าค่ายฤดูร้อน สำหรับค่าใช้จ่ายด้านการบริหารจัดการอาสาสมัครของมูลนิธิฯ เป็นผู้รับผิดชอบ

**ภาคการเงิน**

**องค์กร มูลนิธิการศึกษาต่อเนื่อง**

**สกุลเงินบาทไทย**

	<u>บาท</u> <u>สอบบัญชีแล้ว</u> <u>พ.ศ.2557</u>	<u>มูลค่าของ</u> <u>ที่ได้รับ</u> <u>บริจาค</u> <u>พ.ศ.2557</u>	<u>มูลค่า</u> <u>เวลาของ</u> <u>อาสาสมัคร</u> <u>พ.ศ.2557</u>	<u>รวม</u> <u>พ.ศ.2557</u>
<b>สินทรัพย์</b>				
<b>สินทรัพย์หมุนเวียน</b>				
เงินสดและเทียบเท่าเงินสด	950,395			950,395
เงินลงทุนระยะสั้น	1,256,138			1,256,138
สินทรัพย์หมุนเวียนอื่นๆ	325			15,325
รวมสินทรัพย์หมุนเวียน	<u>2,206,858</u>			<u>2,221,858</u>
<b>รายรับและรายจ่าย</b>				
<b>รายรับ</b>				
	<u>พ.ศ.2557</u>	<u>มูลค่าของ</u> <u>รับบริจาค</u> <u>พ.ศ.2557</u>	<u>มูลค่า</u> <u>เวลาของ</u> <u>อาสาสมัคร</u> <u>พ.ศ.2557</u>	<u>รวม</u> <u>พ.ศ.2557</u>
เงินช่วยเหลือจาก เพสตาลอสซี่ ต่างประเทศ	581,052			581,052
ค่าบริการด้านการบัญชี		15,000		15,000
ค่าเบี้ยประชุมคณะกรรมการมูลนิธิฯ			660,000	660,000
เงินบริจาคอื่นๆ	304,740			304,740
เงินระดมทุนและรายได้จากการขายของชำ	16,883			16,883
Total income	<u>902,675</u>	<u>15,000.0</u>	<u>660,000</u>	<u>1,577,675</u>
<b>ค่าใช้จ่าย</b>				
<b>ด้านการดำเนินงาน</b>				
เงินบริจาคเพื่อทุนการศึกษา	842,500	93%		842,500 53%
ค่าใช้จ่ายกิจกรรมระดมทุน	45,400	5%		45,400 3%
ค่าใช้จ่ายกิจกรรมเข้าค่ายฤดูร้อน	170,830	19%		170,830 11%
ค่าใช้จ่ายอื่นๆ	200	0%		200 0%
รวม ค่าใช้จ่าย	<u>1,058,930</u>	<u>117%</u>		<u>1,058,930 67%</u>
หักมูลค่าของบริจาคและเวลาของอาสาสมัคร			<u>15,000</u>	<u>660,000</u>
ส่วนเกิน (ติดลบ) สุทธิ	<u>- 156,255</u>	<u>-17%</u>		<u>- 156,255 -17%</u>